

ALCANCE

Seguimiento del COPASST a medidas de prevención y contención de contagio del COVID -19 en el sector salud.

MES DE REPORTE **JULIO DE 2021**

DESCRIPCIÓN:

Como parte de la respuesta al requerimiento se adelantaron las siguientes acciones por parte de la institución:

Activar reuniones extraordinarias del comité paritario de Seguridad y Salud en el Trabajo (COPASST) convocado mensualmente por la plataforma virtual TEAMS, como parte de los lineamientos de distanciamiento social y trabajo en casa, los miembros de este comité sesionan para dar respuesta al requerimiento de su comunicación del 12 de mayo de 2020, y los nuevos lineamientos comunicados el 29 de marzo de 2021, de las cuales se anexa el acta como soporte de la sesión ver Anexo 1.1 Acta reunión COPASST.

Es así como mensualmente se hace seguimiento al inventario y necesidades de los elementos de protección personal que son necesarios para desarrollar la asistencia a pacientes ver Anexos *4 reporte de inventarios* y *anexo 8 órdenes de compra*, adicionalmente la FCI teniendo en cuenta la clasificación del nivel de exposición de acuerdo a las actividades realizadas en cada servicio organizo diferentes KITS de manejo para los EPPs ver anexo 11, semanalmente se realiza seguimiento a los protocolos de los elementos de protección personal que son necesarios para desarrollar la asistencia a pacientes, teniendo en cuenta la clasificación del nivel de exposición de acuerdo a las actividades realizadas en cada servicio ver anexo 12 *Tabla de referencia EPPs*, en dónde se discrimina por perfil y servicio el tipo de elementos de protección que deben utilizar.

La Entrega de EPPs en las áreas de la institución se evidencia en los reportes de planilla de entrega de EPPs diligenciadas por el personal y adjuntas a este informe en los anexos del numeral 3. En cuanto a las preguntas sobre la calificación de avance y cumplimiento a la dotación de EPPs para el personal se pueden ver en el anexo 2 y la clasificación del nivel de exposición en el anexo 2.1.

- **Adaptación Áreas y Elementos de Protección Personal en el Proceso de Unidades de Cuidado Intensivo Médico**

Desde la jefatura de Unidades de Cuidado Intensivo Médico, se informa al comité el estado actual del proceso con respecto a las medidas que se han implementado en el servicio por la contingencia en salud pública.

El pico del trimestre pasado, se habilitaron nuevamente las 4 unidades de cuidado intensivo para pacientes Covid fuera del foco cardiovascular, en marzo de 2020 a inicio de la contingencia la UC11 y la UC12 se adecuaron para manejo de Covid y se habilitaron otras dos UCIs en la Torre Reinaldo Cabrera las cuales se dejaron de utilizar para manejo de Covid en enero de 2021, el pico más

significativo inició en el mes de abril de este año, durante este pico hubo contagiadas 6 funcionarios de las UCIs respiratorias posterior a la vacunación, los cuales cumplieron con criterios de aislamiento y recuperación, en el mes de julio no se presentaron nuevos casos en el servicio.

Se continua con el uso del Kit 3 para atención a pacientes respiratorios.

En la UCI1 se utiliza Kit2, el cual se adecuo a sus funciones normales y de acuerdo al aislamiento infeccioso.

No se realizaron cambios en la infraestructura de las unidades, solo se adecuaron espacios en los servicios para postura y retiro de EPPs.

Se presentó una lesión por uso prolongado de N95.

- Adherencia al uso de Elementos de Protección Personal proceso de Gestión Clínica**

Desde el proceso de Gestión Clínica, se informa al comité el estado actual del proceso con respecto a las medidas que se han implementado la adherencia al uso de los EPPs.

Número de listas de chequeo EPP COVID-19 por servicios

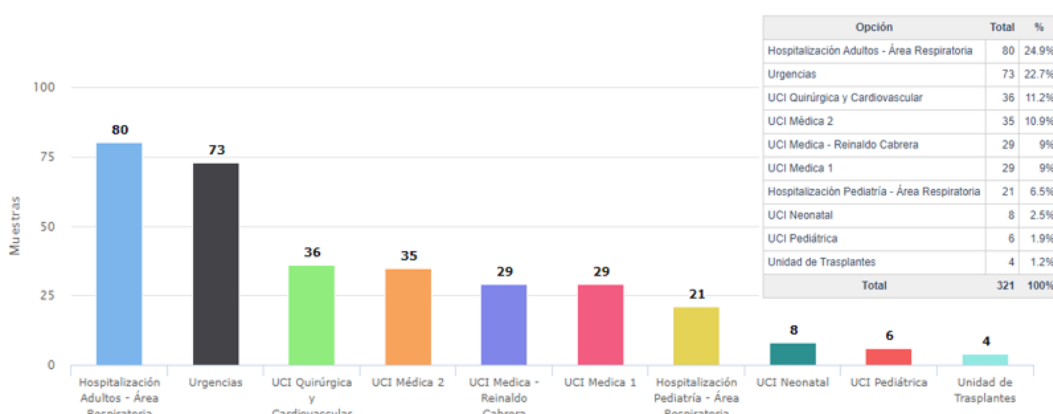

Número de listas de chequeo EPP COVID-19 por profesión

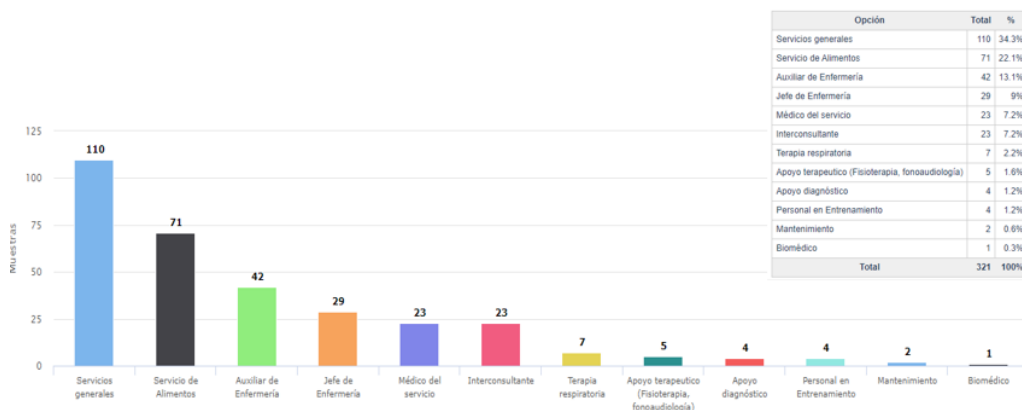

Número de listas de chequeo EPP COVID-19 por KIT

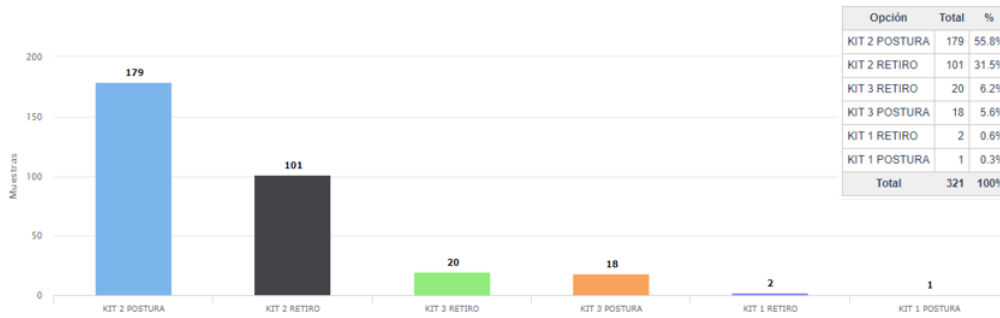

Porcentaje global de adherencia a EPP

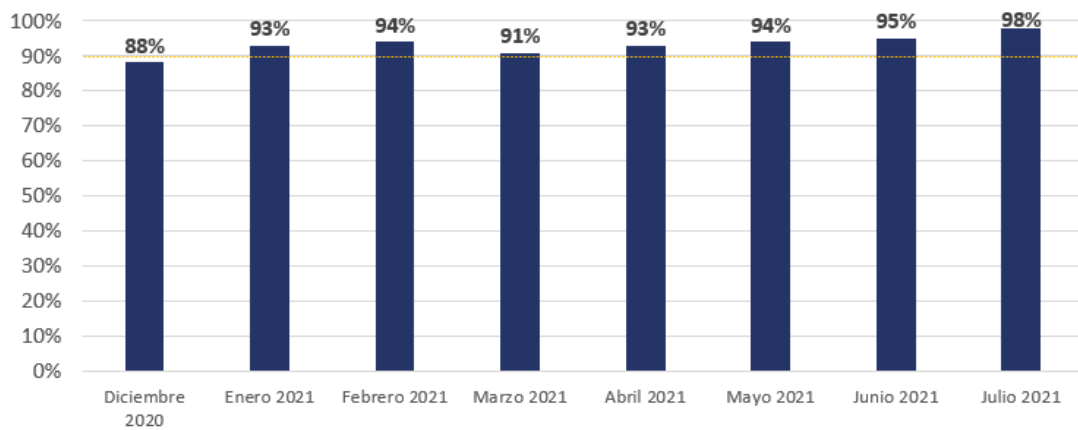

Distribución de verificación EPP COVID-19 por momento (postura y retiro)

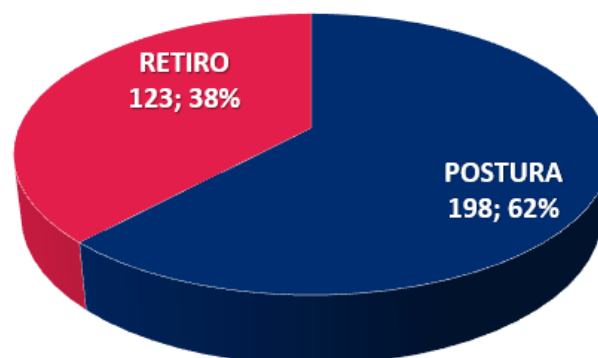

Porcentaje de adherencia a EPP por KIT

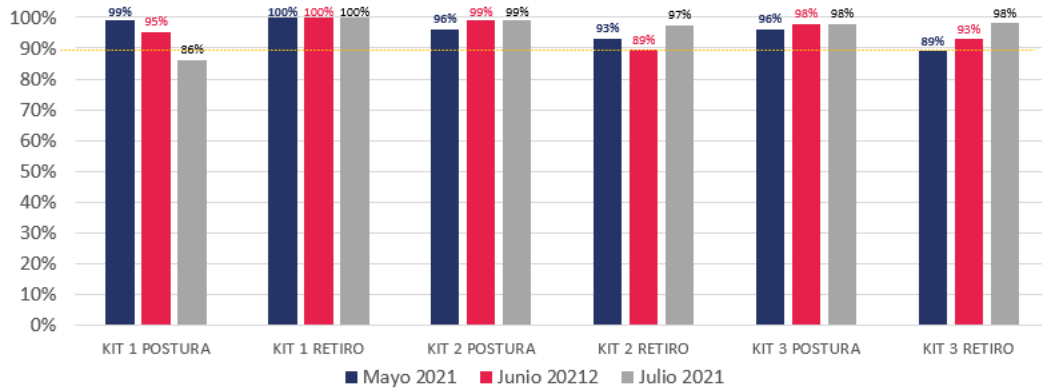

Porcentaje de adherencia a EPP por profesional

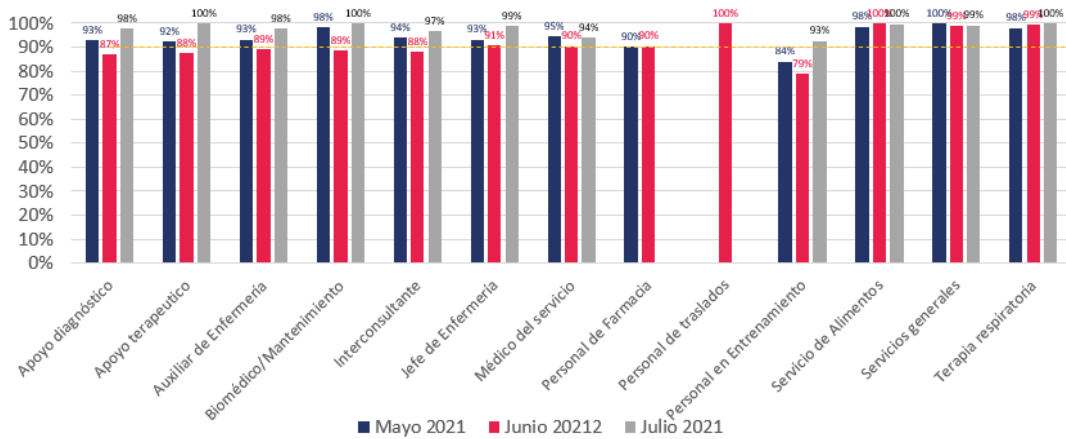

Porcentaje de adherencia a EPP por servicio

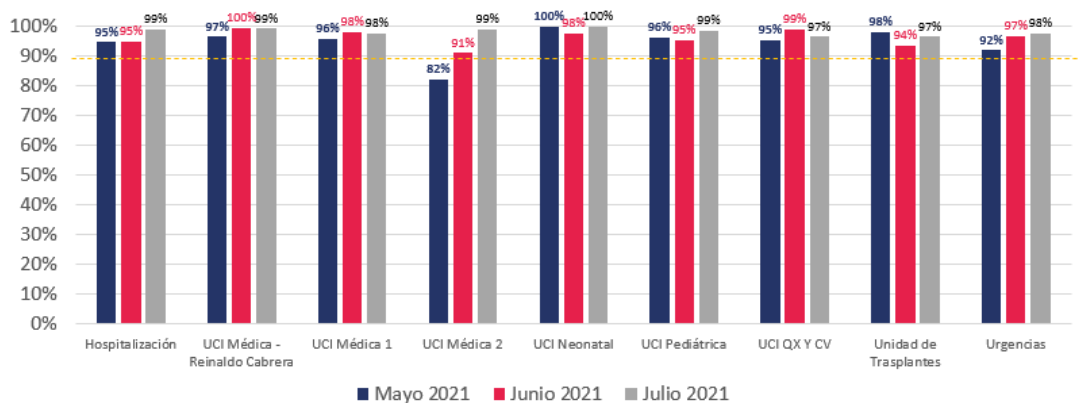

Cambios en el uso de EPP en áreas No respiratorias:

En áreas no respiratorias: se retira el uso de bata, guantes y polainas. Sin embargo, se mantiene el uso de la bata y guantes en actividades o procedimientos que generen el riesgo de salpicaduras u en el cumplimiento de las medidas de aislamiento.

En áreas no respiratorias, se mantiene el uso de protección facial (monogafas o visor), mascarilla quirúrgica o respirador N95 (según aplique) y la higiene de manos.

Para todas las áreas se debe mantener el cumplimiento del lavado e higiene de manos en los momentos definidos según el protocolo de la OMS.

Se retira de los KIR de intubación el plástico para cubrir el paciente.

En áreas respiratorias se mantiene el uso de EPP sin modificaciones.

- **Seguimiento a funcionarios en aislamiento por Covid-19 Seguridad y Salud en el Trabajo**

Desde el proceso de Seguridad y Salud en el Trabajo, se informa al comité el estado actual del proceso de seguimiento a funcionarios en aislamiento por Covid-19.

BALANCE COLABORADORES EN AISLAMIENTO O CUARENTENA

Segmento	Total	Médicos	Enfermería	Otros asist.	Administ.	Sin dato
Colaboradores con reporte de aislamiento	1808	294	1003	234	277	0
Positivos para COVID-19	1105	149	569	173	214	0
Negativos para COVID-19	685	140	426	58	61	0
Pendiente de resultado	18	5	8	3	2	0
Retornos	1800	292	1000	233	275	0
En aislamiento	8	2	3	1	2	0

*** Corte al 31 de julio de 2021

Número de funcionarios con prueba positiva para COVID por mes

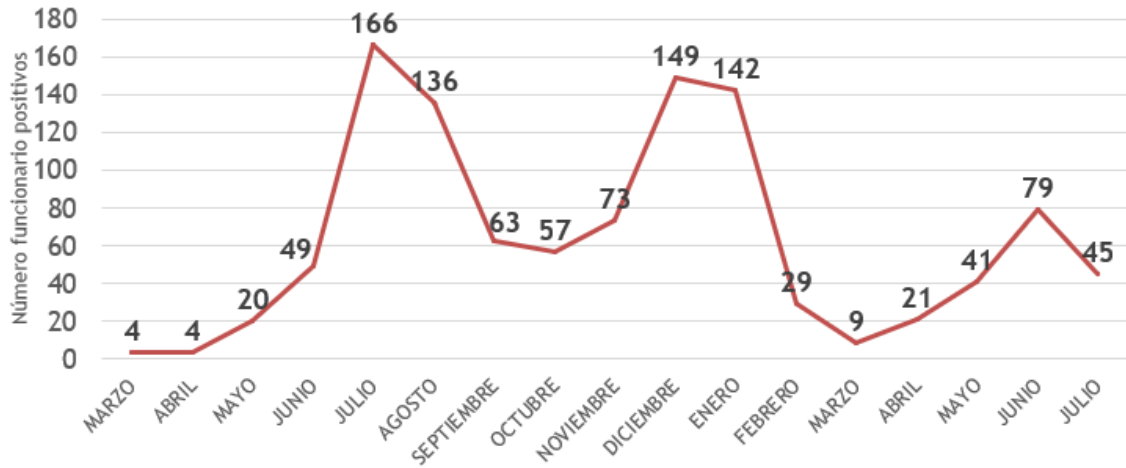

*** Corte al 31 de julio de 2021

Funcionarios positivos por Profesión

Médicos

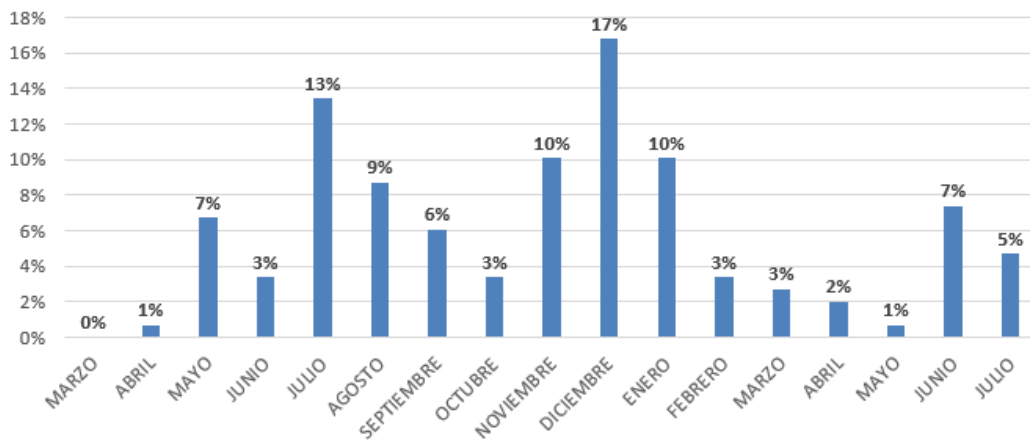

*** Corte al 31 de julio de 2021

Funcionarios positivos por Profesión

Otros asistenciales

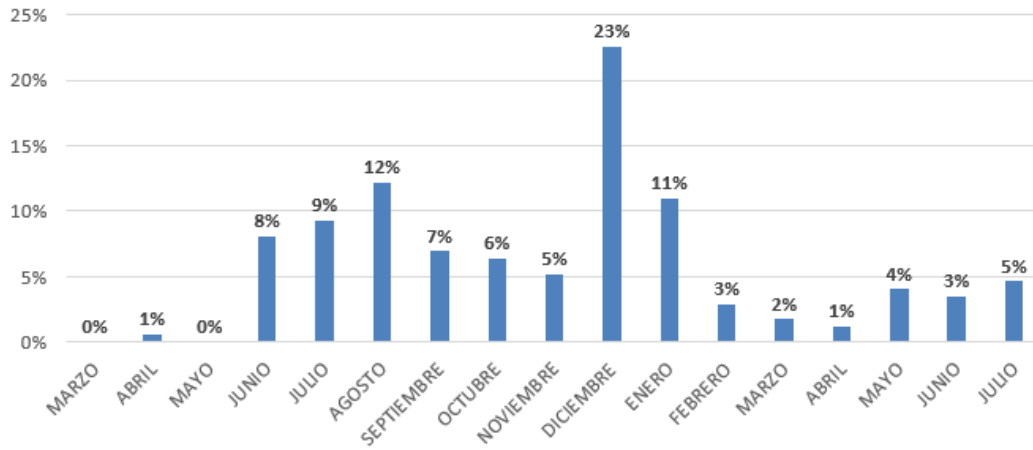

*** Corte al 31 de julio de 2021

Funcionarios positivos por Profesión

Enfermería

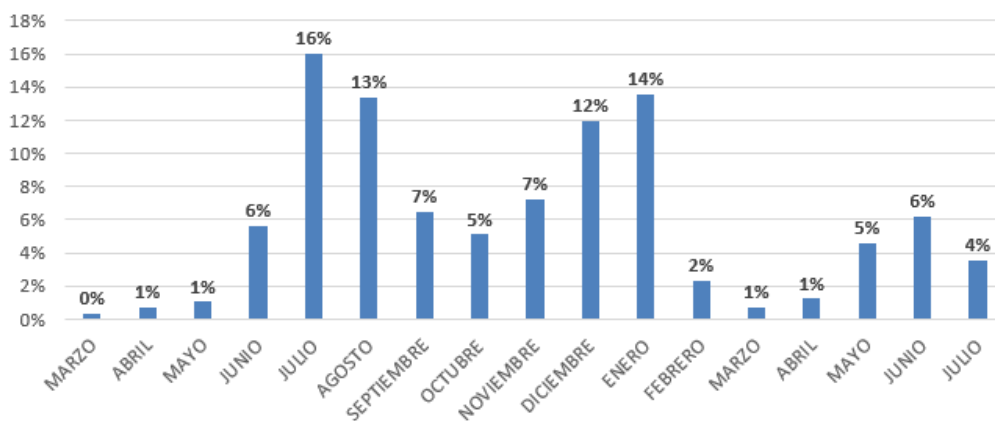

*** Corte al 31 de julio de 2021

Funcionarios positivos por Profesión

Administrativos

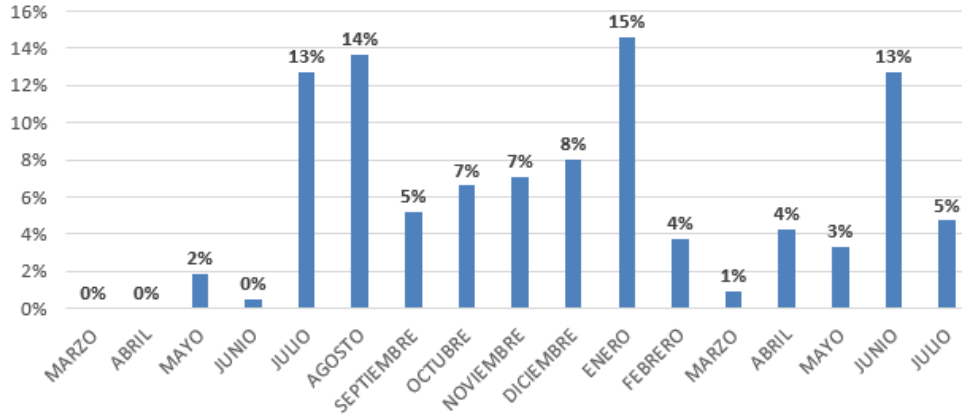

*** Corte al 31 de julio de 2021

Funcionarios positivos por servicio

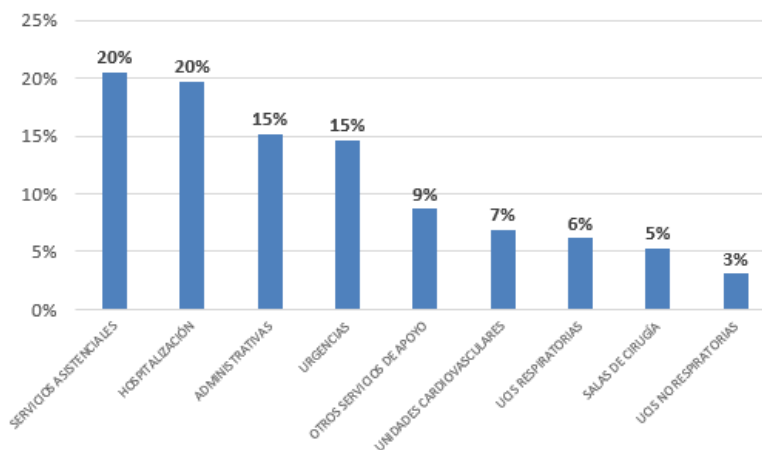

SERVICIO	N°
SERVICIOS ASISTENCIALES	226
HOSPITALIZACIÓN	218
ADMINISTRATIVAS	167
URGENCIAS	162
OTROS SERVICIOS DE APOYO	96
UNIDADES CARDIOVASCULARES	76
UCIS RESPIRATORIAS	68
SALAS DE CIRUGÍA	58
UCIS NO RESPIRATORIAS	34
TOTAL	1105

*** Corte al 31 de julio de 2021

Porcentaje de funcionarios positivos por origen de contagio

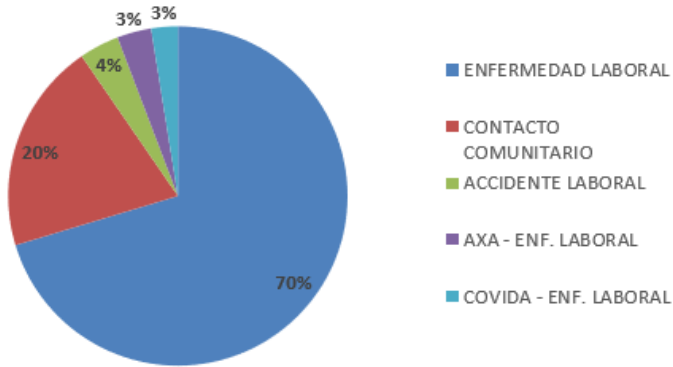

ORIGEN	N°
ENFERMEDAD LABORAL	777
CONTACTO COMUNITARIO	222
ACCIDENTE LABORAL	42
AXA - ENF. LABORAL	36
COVIDA - ENF. LABORAL	28
TOTAL	1105

*** Corte al 31 de julio de 2021

Porcentaje de funcionarios positivos vacunados por profesión

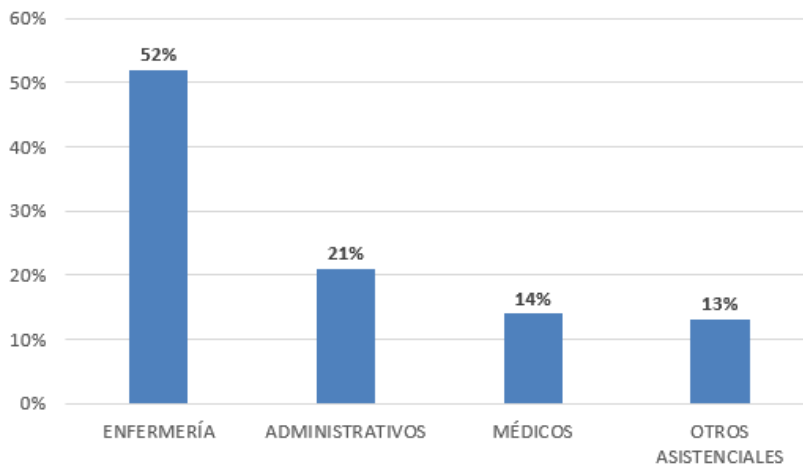

POSITIVOS VACUNADOS	N°
ENFERMERÍA	67
ADMINISTRATIVOS	27
MÉDICOS	18
OTROS ASISTENCIALES	17
TOTAL	129

*** Corte al 31 de julio de 2021

Porcentaje de funcionarios NO vacunados que han sido positivos para covid post jornadas de vacunación

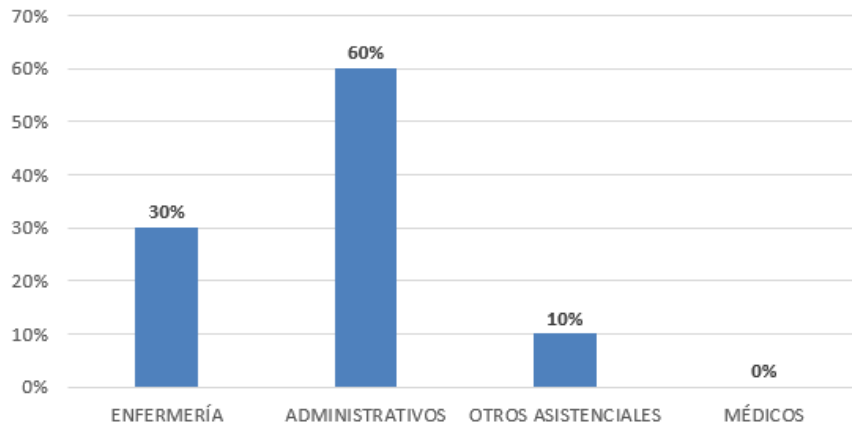

PROFESIÓN	N°
ENFERMERÍA	3
ADMINISTRATIVOS	6
OTROS ASISTENCIALES	1
MÉDICOS	0
TOTAL	10

*** Corte al 16 de julio de 2021

Funcionarios positivos que requirieron hospitalización

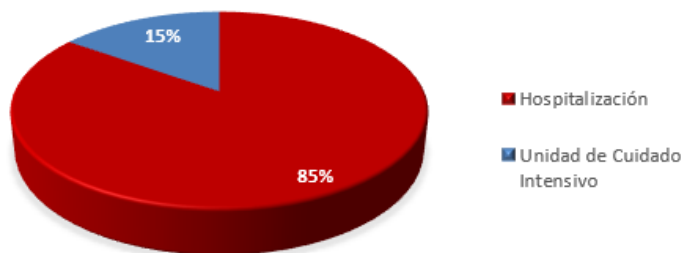

Hospitalización	N°
Hospitalización	28
Unidad de Cuidado Intensivo	5
Total	33

Post vacunación: 1 trabajadora vacunada requirió hospitalización y un trabajador que no aceptó la vacuna requirió UCI, los demás casos son anteriores a las jornadas de vacunación del personal.

1 médico no asistencial por prestación de servicios falleció por covid (contagio comunitario).

*** Corte al 31 de julio de 2021

Porcentaje de funcionarios con **reinfección por covid**

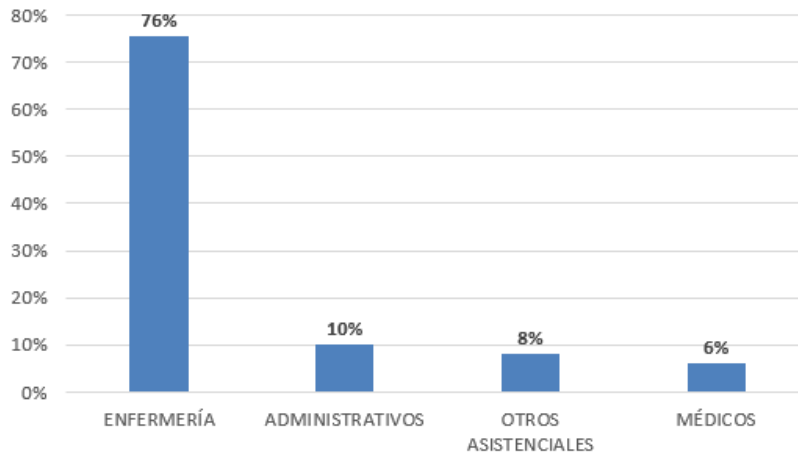

REINGRESOS	N°
ENFERMERÍA	37
ADMINISTRATIVOS	5
OTROS ASISTENCIALES	4
MÉDICOS	3
TOTAL	49

*** Corte al 16 de julio de 2021

Se ha evidenciado una disminución en los casos de contagio en los funcionarios debido a la vacunación, los funcionarios positivos que ya están vacunados e ingresan en aislamiento cumplen con criterios de recuperación y no sobre pasan los 10 días de aislamiento.

- **Planeación de logística de Elementos de Protección Personal**

El Departamento de Logística y Suministros informa al comité el estado de inventario de EPPS.

ELEMENTO	COBERTURA SEGÚN ÚLT. 4 SEM	INVENTARIO (und)	PEDIDOS (und)
POLAINAS	8	11.280	30.000
GORRO	13	27.642	60.000
BATAS	13	18.776	40.000
TAPABOCAS N95	14	20.075	30.000
OVEROL	31	8.217	0
TAPABOCAS	25	63.750	0
GUANTES	35	12.434	0
BOLSA MORTUORIA	332	359	0
CARETAS / GAFAS	659	993	0

- La cobertura de caretas y gafas se ve impactada por una disminución en el consume de monogafas y de gafas de seguridad
- Se tiene 3.375 und de overoles sin rotación

CODIGO	DESCRIPCION	INVENTARIO EN FCI	COBERTURA
803088	MONOGAFAS DE PROTECCION	196	10
818074	GAFA DE SEGURIDAD	367	109
802263	CARETA DE PROTECCION	430	44

OVEROL DE PROTECCION SIN ROTACION BODEGA 1065

MARCA	TALLA	COLOR	SALDO (und)	VALOR X UNIDAD	VR TOTAL
KLEENGUARD A70	M	AMARILLO	216	\$ 27.530	\$ 5.946.480
KLEENGUARD A70	L	AMARILLO	828		\$ 22.794.840
KLEENGUARD A70	XL	AMARILLO	420		\$ 11.562.600
TOTAL GENERAL			1464		\$ 40.303.920

OVEROL DE PROTECCION SIN ROTACION BODEGA 1060

MARCA	TALLA	COLOR	SALDO (und)	VALOR X UNIDAD	VR TOTAL
LAKELAND	XL	AMARILLO	475	\$ 27.530	\$ 13.076.750
ALPHATEC	XL	AMARILLO	350		\$ 9.635.500
KLEENGUARD A70	M	AMARILLO	36		\$ 991.080
KLEENGUARD A70	L	AMARILLO	336		\$ 9.250.080
TYCHEM 2000	L	AMARILLO	476		\$ 13.104.280
TYCHEM 2000	XL	AMARILLO	238		\$ 6.552.140
TOTAL GENERAL			1911		

TENDENCIA INVENTARIO OVEROLES

	Jun	Jul
Total	4126	3375

Espuma Protectora

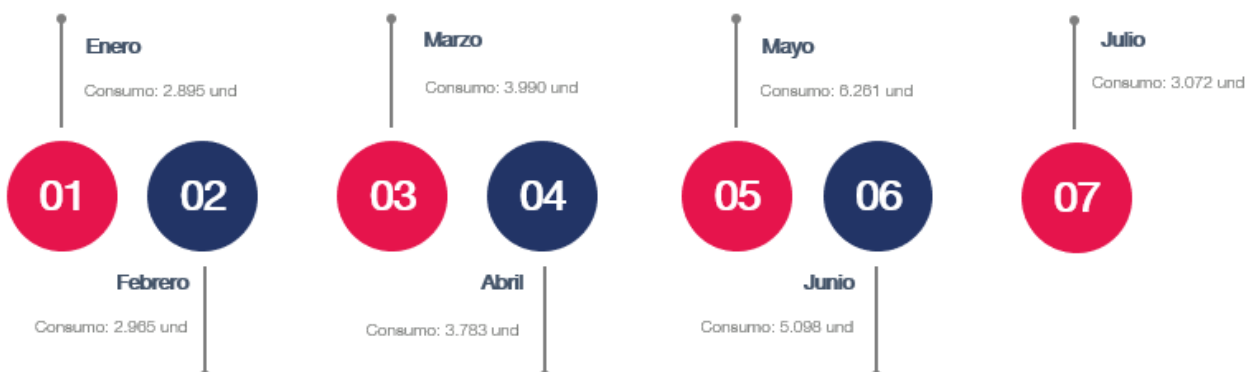

- Áreas de utilización

ene	feb	mar	abr	may	jun	jul
2.677	2.759	3.696	2.846	4.467	3.228	2.030

- Cobro a pacientes

ene	feb	mar	abr	may	jun	jul
218	206	294	937	1.794	1.870	1.042

- Formación del Talento Humano en Prevención del Contagio COVID-19**

Desde la jefatura de Formación de Gestión del Talento Humano se informa al comité, el avance en la gestión que se ha realizado en los procesos de formación FCI.

Se realizaron ajustes al curso de Prevención del Contagio Covid, de acuerdo con los nuevos parámetros para Elementos de Protección Personal, a las personas que ya hicieron el curso se enviará una ficha resumida.

ADHERENCIA A CURSOS DE PREVENCIÓN DE CONTAGIO COVID AL 4 DE AGOSTO 2021

Etiquetas de fila	APROBADO	NOVEDAD NOMINA	PENDIENTE	REPROBADO	Total general	CUMPLIMIENTO
ADMINISTRATIVO	2142		901	22	3065	70%
ASISTENCIAL	1113		489	4	1606	69%
ENFERMERÍA	5437	18	348	18	5821	93%
ESTUDIANTES	296		36		332	89%
MEDICOS	1778		834	5	2617	68%
PROVEEDOR	1930	2	782	6	2720	71%
RESIDENTES	512		138	1	651	79%
Total general	13208	20	3528	56	16812	79%

ADHERENCIA A CURSOS DE PREVENCIÓN DE CONTAGIO COVID AL 2 DE JULIO 2021

Etiquetas de fila	APROBADO	NO APLICA	NOVEDAD NOMINA	PENDIENTE	REPROBADO	Total general	CUMPLIMIENTO
ADMINISTRATIVO	1908			902	22	2832	67%
ASISTENCIAL	1295			578	9	1882	69%
ENFERMERÍA	5472		18	311	19	5820	94%
ESTUDIANTES	652			271	1	924	71%
MEDICOS	1704			1016	6	2726	63%
PROVEDOR	1975		2	812	6	2795	71%
RESIDENTES	373	8		465	2	848	44%
Total general	13379	8	20	4355	65	17827	75%

Desde el área de Comunicaciones, se continúa la realización de videos, charlas y comunicados relacionados con el uso seguro de EPPs y medidas de autoprotección.



Brindar todos los elementos necesarios para cuidar de nuestros colaboradores y pacientes nos permite seguir haciendo frente a la pandemia y dar continuidad en la atención de otros servicios no respiratorios.

Estos son los cambios en el uso de EPP que se deben tener en cuenta de acuerdo con el área o servicio:

En áreas No Respiratorias se retira el uso de bata, guantes, gorro y polainas.



MEDIDAS DE AISLAMIENTO

CONTACTO AMARILLO	RESPIRATORIO VERDE	GOTAS AZUL	ESTÁNDAR GRIS	PROTECTOR BLANCO
Mascarilla, bata, guantes. Habitación individual y restricción de visitas.	Mascarilla N95. Habitación con presión negativa y/o individual.	Mascarilla quirúrgica. Coheterizar pacientes.	Mascarilla, bata, guantes, dependiendo el procedimiento a realizar.	Mascarilla, bata y guantes. Habitación individual. No flores o plantas y restricción de visitas.

EN TODOS LOS CASOS, RECUERDE REALIZAR HIGIENE DE MANOS

Consulte más acerca de medidas de aislamiento en el Sistema de Gestión de Calidad – Almera. "Instructivo código de colores para el aislamiento de pacientes con procesos infecciosos activos y potencial riesgo de infección", código M-03-01-A-003

En áreas No Respiratorias se mantiene el uso de protección facial (monogafas o visor), mascarilla quirúrgica o respirador N95 (según aplique) y la higiene de manos.

Para todas las áreas de LaCardio se insiste en mantener el cumplimiento del lavado e higiene de manos en los momentos definidos según el protocolo de la OMS.

No olvide que la correcta higiene de manos incluye el no uso de reloj de pulsera, ni manillas, ni anillos, ni otras joyas u accesorios que se utilicen de manera distal al codo.

Se retira de los KIT de intubación el plástico para cubrir el paciente.

En Áreas Respiratorias se mantiene el uso de EPP sin modificaciones.

Se mantiene la restricción de ingreso al servicio de Urgencias de personal externo, excepto para actividades relacionadas con la atención de pacientes. Se limita el ingreso de personal en formación a 1 estudiante en área respiratoria y 2 en área No respiratoria, en ambos casos acompañados del profesor responsable.

Al ritmo de Zumba y Full Box

¡Diviértete mientras te cuidas! Cuando tu cuerpo se mueve tu mente te agradece, por eso te invitamos a unirse a nuestras próximas sesiones virtuales:

Full Box



Sábado 24 Julio

de 10:00 a.m. a 11:00 a.m.
A través de Google Meet

Conéctate aquí



Y separa tu agenda para nuestra próxima sesión de Zumba



Sábado 31 Julio

de 10:00 a.m. a 11:00 a.m.
A través de Google Meet



EL PODER DE LA UNIÓN

Medición de la fatiga

La persona no puede separarse del trabajador, y determinadas **actitudes, vivencias o experiencias** dentro o fuera del ámbito estrictamente laboral pueden detonar en fatiga. Lo primero que debes saber es que es normal sentir fatiga, pues forma parte de la condición humana. **Se suele percibir como el agotamiento ligero o total**, generalmente después de un sobreesfuerzo o tensión sostenida, y puede estar acompañada por dolores y estrés; es decir que puede tener un impacto tanto físico como mental.

Las dificultades surgen cuando no resulta posible una recuperación adecuada de ella. Por eso, durante el mes de agosto en LaCardio realizaremos una medición de fatiga, para la cual invitamos a todo el personal, incluyendo sociedades y consorcios, a participar activamente en esta medición que se realizará con apoyo de BIO S.A. para garantizar la confidencialidad de tus respuestas.



Un proceso que busca conocer tu nivel de fatiga para desde ahí poderte recomendar cómo reducirla.

Espera próximamente más información.

La calificación y revisión de la información solicitada se realizó en sesión del comité el día 05 de agosto según acta No. 07 – 2021, se encuentra en el Anexo 1.1.

En la edición No.42 del Boletín Ser Cardio del 21 de julio de 2021, se encuentra la actualización en los lineamientos de uso de EPPs y temas relacionados con la gestión institucional ante la

contingencia actual de salud pública, este se puede consultar a través del siguiente link https://r.fci-email.cardioinfantil.org/mk/mr/0qyGdvx0Bk5KG5BB8VjZJ3GcPe1z1WJKfNwdX8lkIY3Rq1Xup8e6uobSRAf2uwOgfd2Ae0HarH5VT0_OK4fIWcRZlkMmJAIEvfQCGT8a0JZNCH_TtXsL9CfQ

Por último, la evidencia de publicación del informe enviado al Ministerio de Trabajo en la página web de la Fundación Cardioinfantil – Instituto de Cardiología, se cada informe se puede consultar a través del siguiente link <https://www.cardioinfantil.org/quienes-somos/conocenos/gobierno-corporativo/informes-copasst/>

Adjuntamos archivos de soporte de respuesta a las preguntas revisadas por el comité, y los anexos necesarios solicitados, los cuales se encuentran numerados.

Esperamos dar respuesta a su solicitud.

Atentamente,

COPASST