

ALCANCE

Seguimiento del COPASST a medidas de prevención y contención de contagio del COVID -19 en el sector salud.

MES DE REPORTE **NOVIEMBRE DE 2021**

DESCRIPCIÓN:

Como parte de la respuesta al requerimiento se adelantaron las siguientes acciones por parte de la institución:

Activar reuniones extraordinarias del comité paritario de Seguridad y Salud en el Trabajo (COPASST) convocado mensualmente por la plataforma virtual TEAMS, como parte de los lineamientos de distanciamiento social y trabajo en casa, los miembros de este comité sesionan para dar respuesta al requerimiento de su comunicación del 12 de mayo de 2020, y los nuevos lineamientos comunicados el 29 de marzo de 2021, de las cuales se anexa el acta como soporte de la sesión ver Anexo 1.1 Acta reunión COPASST.

Es así como mensualmente se hace seguimiento al inventario y necesidades de los elementos de protección personal que son necesarios para desarrollar la asistencia a pacientes ver Anexos *4 reporte de inventarios* y *anexo 8 órdenes de compra*, adicionalmente la FCI teniendo en cuenta la clasificación del nivel de exposición de acuerdo a las actividades realizadas en cada servicio organizo diferentes KITS de manejo para los EPPs ver anexo 11, semanalmente se realiza seguimiento a los protocolos de los elementos de protección personal que son necesarios para desarrollar la asistencia a pacientes, teniendo en cuenta la clasificación del nivel de exposición de acuerdo a las actividades realizadas en cada servicio ver anexo 12 *Tabla de referencia EPPs*, en dónde se discrimina por perfil y servicio el tipo de elementos de protección que deben utilizar.

La Entrega de EPPs en las áreas de la institución se evidencia en los reportes de planilla de entrega de EPPs diligenciadas por el personal y adjuntas a este informe en los anexos del numeral 3. En cuanto a las preguntas sobre la calificación de avance y cumplimiento a la dotación de EPPs para el personal se pueden ver en el anexo 2 y la clasificación del nivel de exposición en el anexo 2.1.

- **Medidas implementadas en la prevención y contención del contagio del Covid-19 en el servicio de Unidad de Cuidado Intensivo**

Desde la coordinación de UCI, se informa al comité el estado actual del proceso con respecto a las medidas que se han implementado en el personal por la contingencia en salud pública.

- En el servicio de unidades de cuidado intensivo, desde el mes de agosto se ha presentado una disminución significativa en los ingresos de pacientes Covid-19, han ingresado 31 a hospitalización y solo 6 han tenido criterio de UCI y un paciente fallecido.
- Se continúa con el uso de kir2 en las unidades, en momentos determinados con pacientes específicos de utiliza el kit3.

- Se permite el ingreso de visitantes mayores de 18 y menores de 65 que no presenten comorbilidades, con esquema completo de vacunación y todas las medidas de bioseguridad.
- No hay personal en aislamiento actualmente.
- El personal de la UCI recibió el refuerzo a excepción de un médico, faltan dos enfermeras que recibieron dosis en agosto y están pendientes por cumplir los 6 meses.
- El nivel de cansancio ha presentado mejoría en el personal, debido a la disminución de pacientes críticos.
- **Adherencia Al uso adecuado de EPPs**

Desde Gestión Clínica, se informa al comité el estado actual de la adherencia del uso adecuado de EPPs en La Cardio.

Número de listas de chequeo EPP COVID-19 por profesión

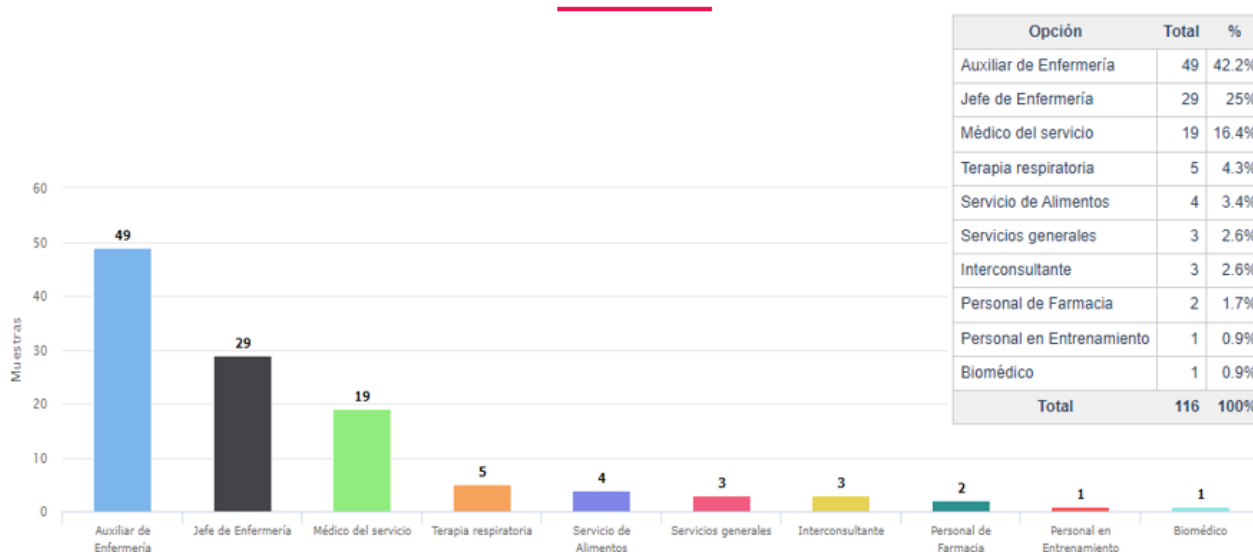

Distribución de verificación EPP COVID-19 por momento (postura y retiro)

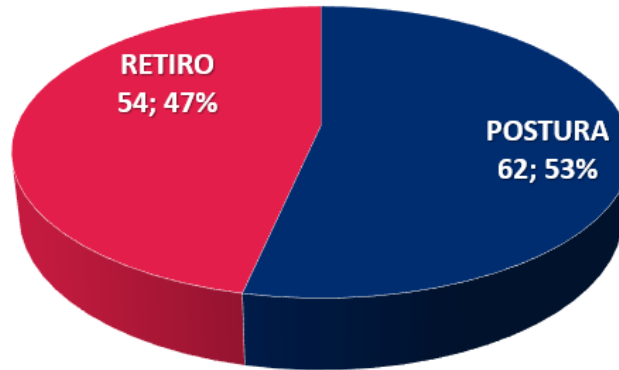

Porcentaje global de adherencia a EPP

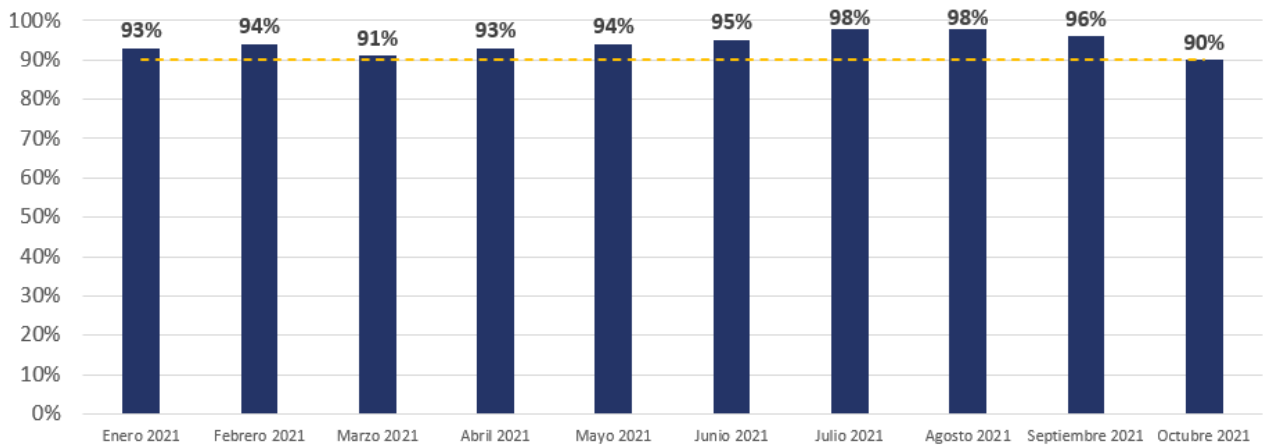

Porcentaje de adherencia a EPP por KIT

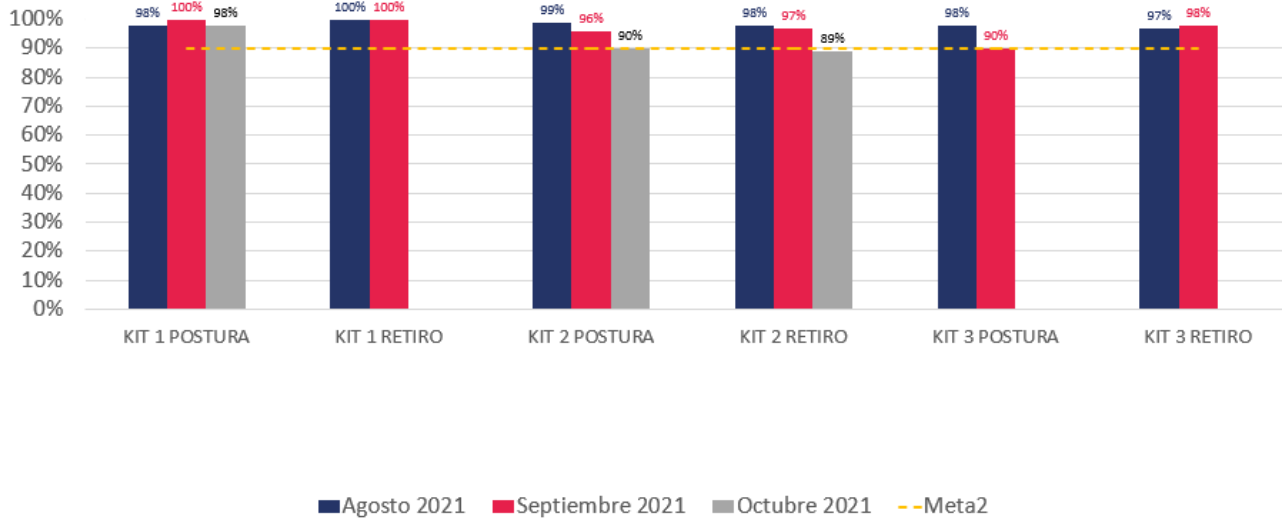

Fuente: Almera.

Porcentaje de adherencia a EPP por profesional

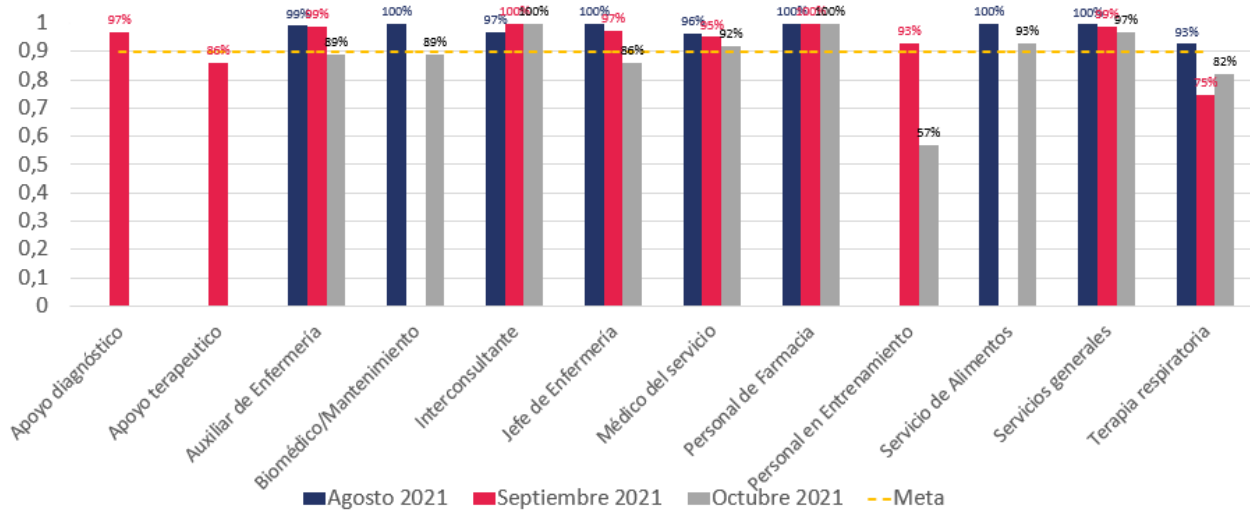

Porcentaje de adherencia a EPP por servicio

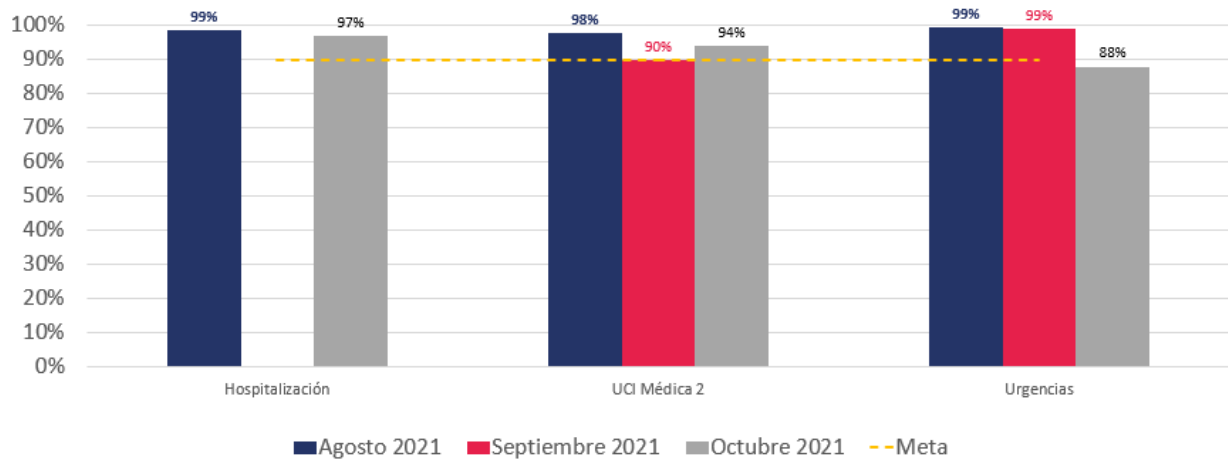

Fuente: Almera.

Ítems con menos cumplimiento:

- Higiene de las manos entre la colocación de polainas y la bata
- Higiene de manos entre los momentos de colocación y retiro definidos
- Retiro de la bata con la técnica definida
- Retiro de las monogafas

- **Planeación de logística de Elementos de Protección Personal**

El Departamento de Logística y Suministros informa al comité el estado de inventario de EPPS.

Se mantiene una buena cobertura por encima de los 15 días.

Artículo	Inventario Cierre Nov	Cobertura Histórica	Cobertura 4 Sem
TAPABOCAS	39.200	15,2	19,7
GORRO	21.800	15,1	23,6
TAPABOCAS N95	16.002	15,7	23,7
GUANTES	25.208	22,6	25,3
BATAS	6.267	7,7	19,0
POLAINAS	12.400	14,1	26,2
OVEROL	2.457	21,8	1228,5
DISPOSITIVOS MÉDICOS	2.023	17,1	32,2
CARETAS / GAFAS	702	32,3	915,7
BOLSA MORTUORIA	107	17,8	39,1
DESINFECCION PERSONAL	267	10,6	15,1
Total general	126.433	15,6	23,1

• **Formación del Talento Humano en Prevención del Contagio COVID-19**

Desde la jefatura de Formación de Gestión del Talento Humano se informa al comité, el avance en la gestión que se ha realizado en los procesos de formación FCI en el personal de UCIs.

Para el personal en formación se hace el seguimiento con el área de Educación Médica.

Cumplimiento del 91% en el personal de UCIs.

CUMPLIMIENTO DE CURSOS DE PREVENCIÓN DE CONTAGIO POR TIPO DE CARGO

ESTADO ACTIVO						
Cuenta de CEDULA	Etiquetas de columna					
Etiquetas de fila	APROBADO	NOVEDAD NOMINA	PENDIENTE	REPROBADO	Total general	CUMPLIMIENTO
ADMINISTRATIVO	2413		932	16	3361	72%
ASISTENCIAL	1154		444	3	1601	72%
ENFERMERÍA	5502	18	377	12	5909	93%
ESTUDIANTES	553		217		770	72%
MEDICOS	2053		822	4	2879	71%
PROVEEDOR	2740	1	821	3	3565	77%
RESIDENTES	91		109		200	46%
MEDICOS - ESTUDIANTES	53		17		70	76%
ENFERMERÍA - ESTUDIANTES	40				40	100%
ADMINISTRATIVO - ESTUDIANTES	5				5	100%
Total general	14604	19	3739	38	18400	79%

Cuenta de CEDULA	Etiquetas de columna				CUMPLIMIENTO
Etiquetas de fila	APROBADO	PENDIENTE	Total general		
AUXILIAR DE ENFERMERIA	261	19	280		93%
COORDINADORA DE ENFERMERIA	5		5		100%
ENFERMERO DE PLANTA	61	4	65		94%
ENFERMERO ESPECIALISTA I	141	4	145		97%
MEDICO INTENSIVISTA	7	16	23		30%
MEDICO INTERNISTA	13	7	20		65%
Total general	488	50	538		91%

Cuenta de CEDULA	Etiquetas de columna				CUMPLIMIENTO
Etiquetas de fila	APROBADO	PENDIENTE	Total general		
DISTANCIAMIENTO FÍSICO	91	17	108		84%
KITS DE EPP	101	6	107		94%
MEDIDAS PREVENTIVAS Y DE HIGIENE EN LAVADO DE MANOS	101	7	108		94%
RUTA ATENCIÓN COVID-19	94	14	108		87%
USO RESPONSABLE DE EPP	101	6	107		94%
Total general	488	50	538		91%

- Seguimiento a colaboradores en aislamiento por Covid-19

Desde el área de Seguridad y Salud en el Trabajo, se informa al comité el estado del proceso de seguimiento a colaboradores en aislamiento por Covid-19

BALANCE COLABORADORES EN AISLAMIENTO O CUARENTENA

Segmento	Total	Médicos	Enfermería	Otros asist.	Administ.	Sin dato
Colaboradores con reporte de aislamiento	1828	295	1010	236	287	0
Positivos para COVID-19	1125	150	576	175	224	0
Negativos para COVID-19	685	140	426	58	61	0
Pendiente de resultado	18	5	8	3	2	0
Retornos	1828	295	1010	236	287	0
En aislamiento	0	0	0	0	0	0

Número de funcionarios con prueba positiva para COVID por mes

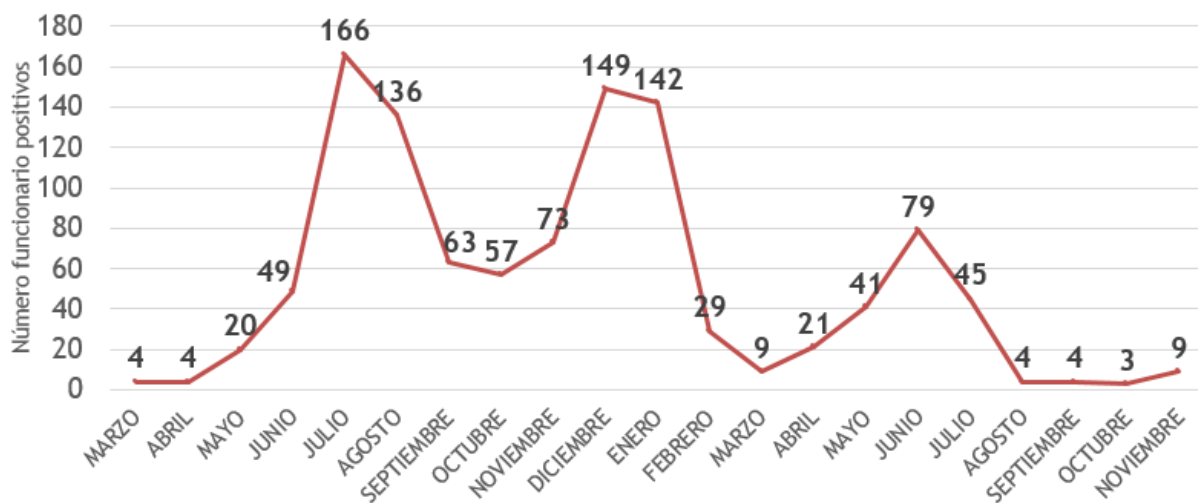

Funcionarios positivos por Profesión

Médicos

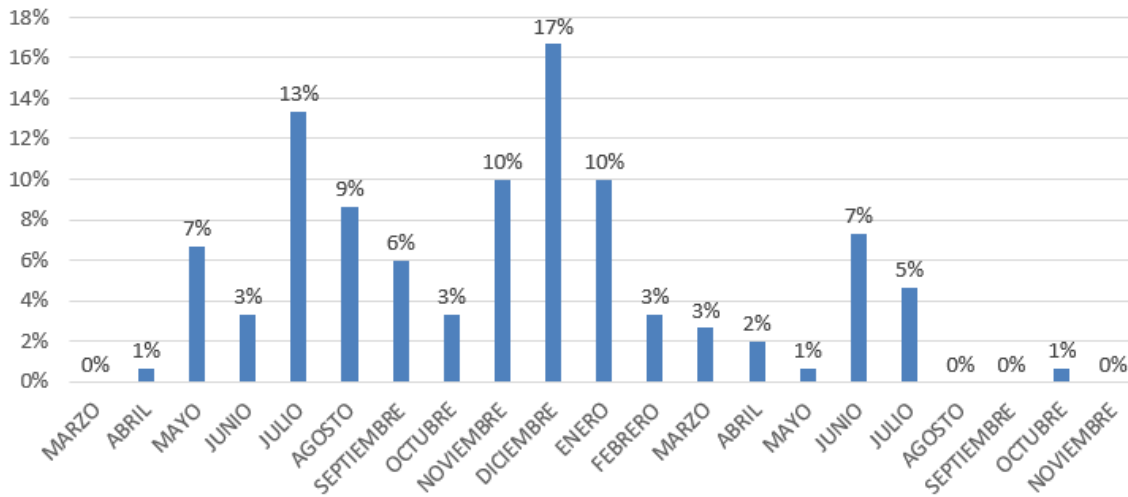

Funcionarios positivos por Profesión

Enfermería

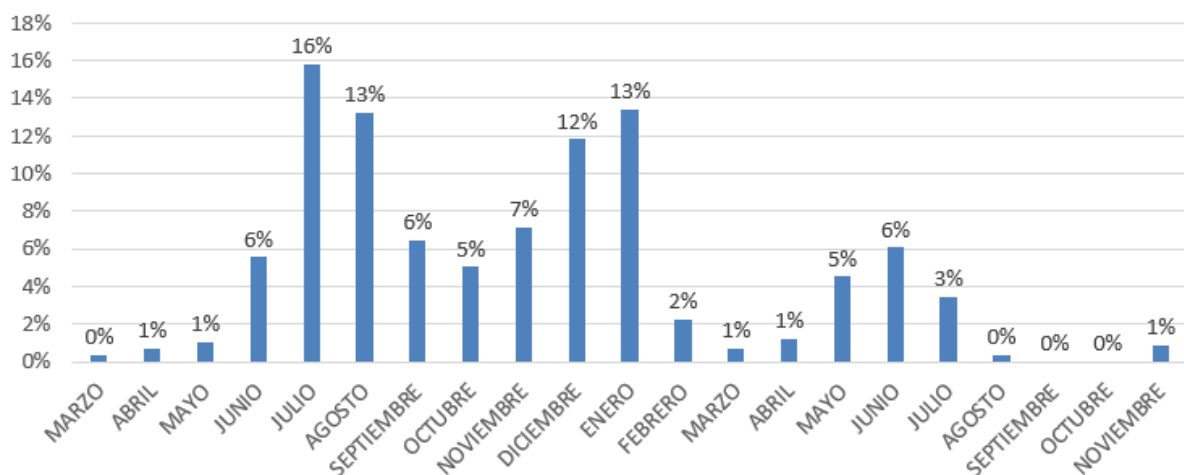

Funcionarios positivos por Profesión

Otros asistenciales

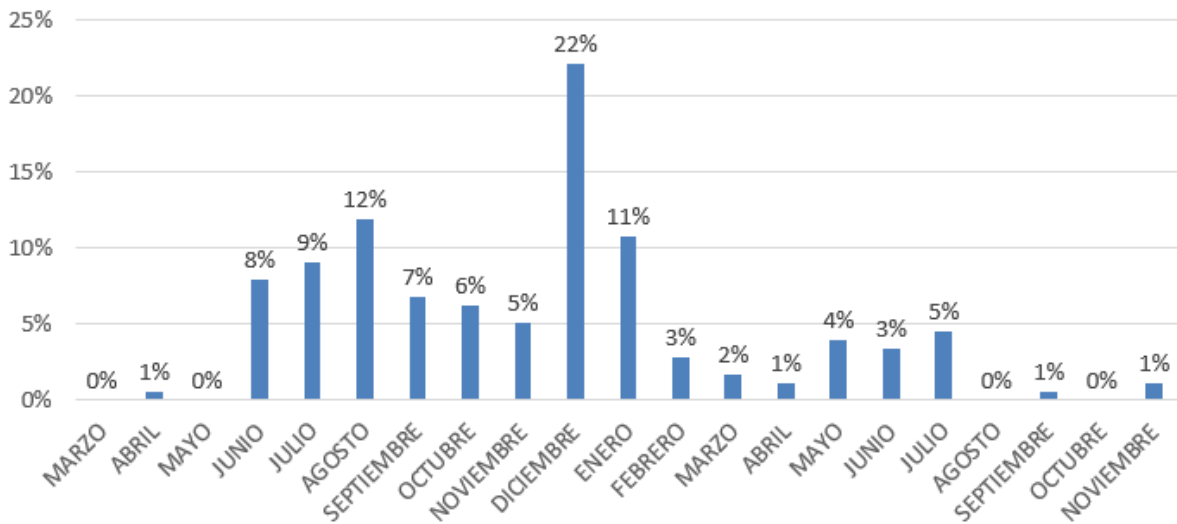

Funcionarios positivos por Profesión

Administrativos

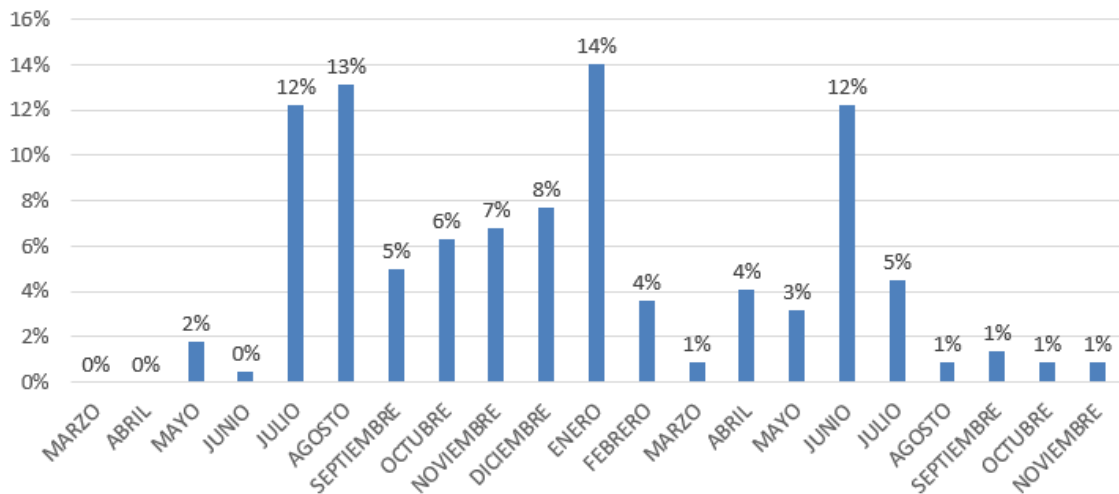

Funcionarios positivos por servicio

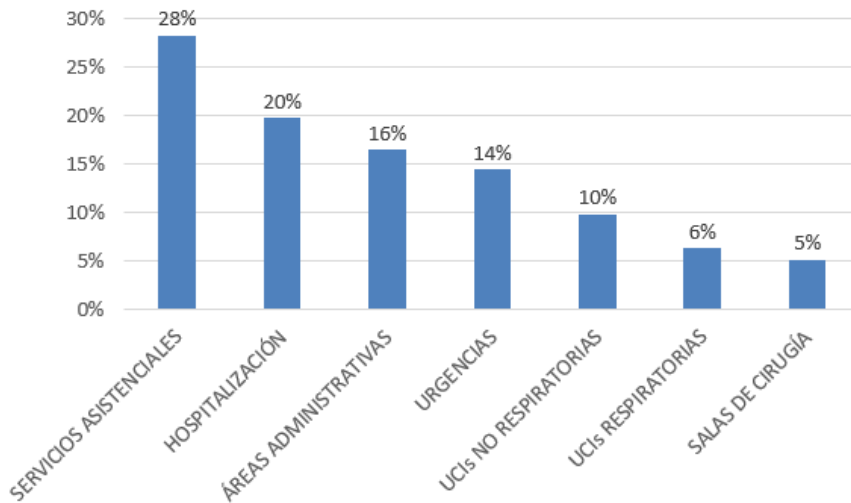

SERVICIO	N°
SERVICIOS ASISTENCIALES	317
HOSPITALIZACIÓN	222
ÁREAS ADMINISTRATIVAS	185
URGENCIAS	162
UCIs NO RESPIRATORIAS	110
UCIs RESPIRATORIAS	71
SALAS DE CIRUGÍA	58
TOTAL	1125

Porcentaje de funcionarios positivos por origen de contagio

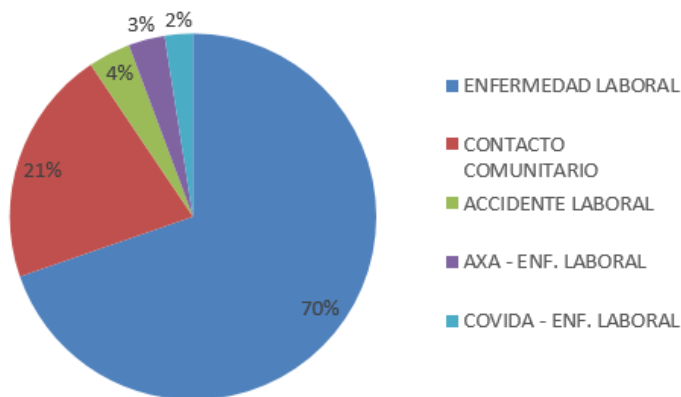

ORIGEN	N°
ENFERMEDAD LABORAL	784
CONTACTO COMUNITARIO	235
ACCIDENTE LABORAL	42
AXA - ENF. LABORAL	36
COVIDA - ENF. LABORAL	28
TOTAL	1125

Porcentaje de funcionarios positivos vacunados por profesión

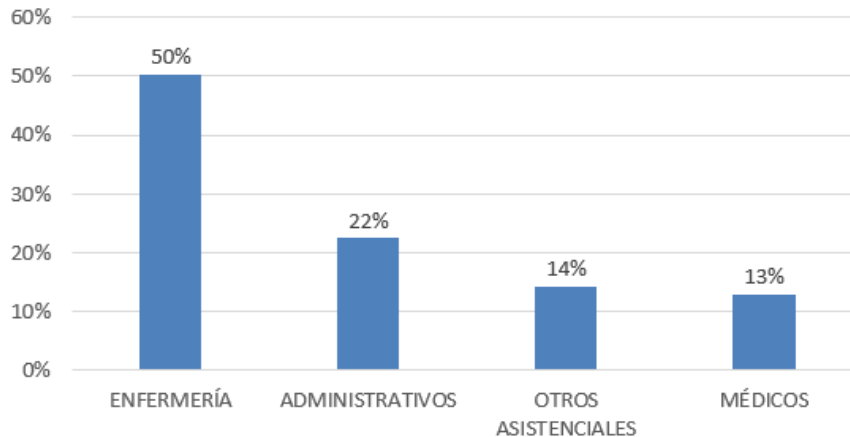

POSITIVOS VACUNADOS	N°
ENFERMERÍA	74
ADMINISTRATIVOS	33
OTROS ASISTENCIALES	21
MÉDICOS	19
TOTAL	147

En la edición No.51 del Boletín Ser Cardio del 24 de noviembre de 2021, se encuentra la actualización en los lineamientos de uso de EPPs y temas relacionados con la gestión institucional ante la contingencia actual de salud pública, este se puede consultar a través del siguiente link https://r.fci-email.cardioinfantil.org/mk/mr/0kUPkkWssajDPAmjch6rRYxzkME9qKiE8zv_fozUzP8TLmxDhI9JURPs2iHznVuxHoUopkygKmpPoRzCHkWn5ly1CuD-cUAR2D12ZqbCdr0GnD6DG30BrRnfLqJkC-TCc2_hOViqiMCZnLBw1rZd

Por último, la evidencia de publicación del informe enviado al Ministerio de Trabajo en la página web de la Fundación Cardioinfantil – Instituto de Cardiología, se cada informe se puede consultar a través del siguiente link <https://www.cardioinfantil.org/quienes-somos/conocenos/gobierno-corporativo/informes-copasst/>

Adjuntamos archivos de soporte de respuesta a las preguntas revisadas por el comité, y los anexos necesarios solicitados, los cuales se encuentran numerados.

Esperamos dar respuesta a su solicitud.

Atentamente,
COPASST